

(PLANTILLA)

TERCER EXAMEN DE LAS PRUEBAS SELECTIVAS PARA LA PROVISION DE 19 PLAZAS DEL CUERPO SUBALTERNO, EN TURNO LIBRE Y REGIMEN DE FUNCIONARIO DE CARRERA, PARA LA ADMINISTRACION DEL PRINCIPADO DE ASTURIAS (CONVOCATORIA B.O.P.A. Nº 44, de 22 de febrero de 2007).

A D V E R T E N C I A S :

- 1.- No abra el presente Cuestionario hasta que se le indique.
- 2.- Sólo se calificarán las respuestas escritas en el Cuestionario. Procure, por favor, escribir con letras mayúsculas y claras en las respuestas que así lo requieran.
- 3.- Dicho Cuestionario debe ser cubierto obligatoriamente con bolígrafo azul o negro (también sirve rotulador de los mismos colores).
- 4.- Las dos últimas hojas del Cuestionario pueden utilizarse como borrador durante el transcurso del examen. Dado que el presente Cuestionario incluye, a su vez, las respuestas al mismo, este será entregado al finalizar el tiempo de examen.
- 5.- El tiempo otorgado para la contestación de los supuestos comprendidos en las 3 preguntas de las que consta el presente examen es de 40 minutos. Una vez iniciado el mismo, no podrá abandonar el aula hasta que se le indique. Caso contrario se le anulará su examen. Transcurrido el tiempo, dejará automáticamente de escribir y dará la vuelta al Cuestionario.
- 6.- Cada una de las tres preguntas tendrá la siguiente puntuación positiva:
 - Primera pregunta: 10 puntos (20% del total)
 - Segunda pregunta: 15 puntos (30% del total)
 - Tercera pregunta: 25 puntos (50% del total)
- 7.- Se establece como necesario para superar la prueba alcanzar un mínimo de 25 puntos
- 8.- Las notas serán públicas a partir de las 13 horas del día 18 de enero de 2008 en:
 - ▶ I.A.A.P. "ADOLFO POSADA": Avda. Julián Clavería, Nº 11 de Oviedo,
 - ▶ S.A.C.: Tfnos: 012 llamando desde Asturias ó 98.527.91.00 desde fuera de Asturias, y
 - ▶ PAGINA WEB DEL PRINCIPADO DE ASTURIAS: www.asturias.es/iaap

OVIEDO, a 19 de diciembre de 2007.

Apellidos y nombre

D.N.I.

Fecha

Sello de control



Primera pregunta- Usted trabaja como subalterno en la Administración del Principado de Asturias y deberá colocar las siguientes banderas en los supuestos que se indican. Deberá escribir el número de bandera que corresponda según el tipo y nacionalidad en el espacio en blanco de la misma.

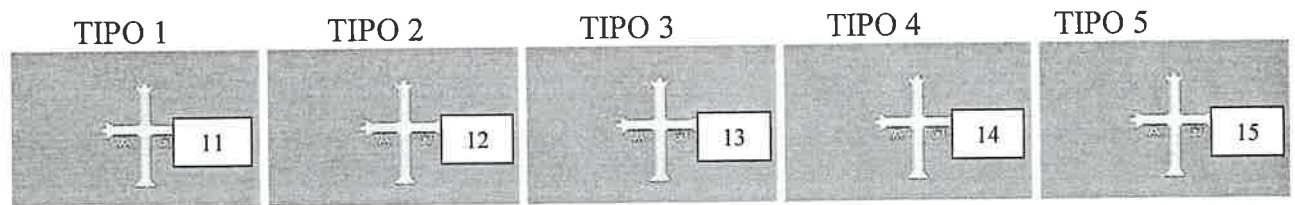
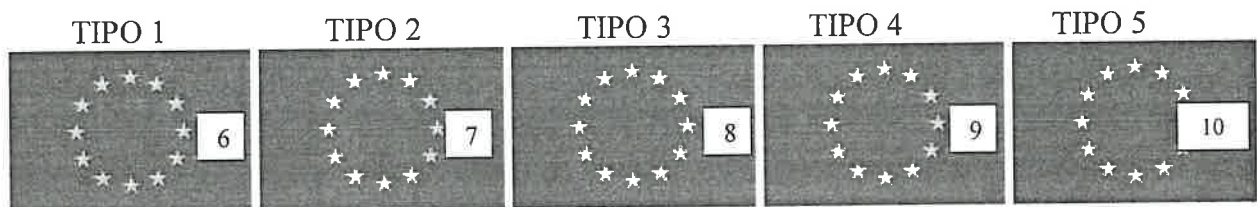
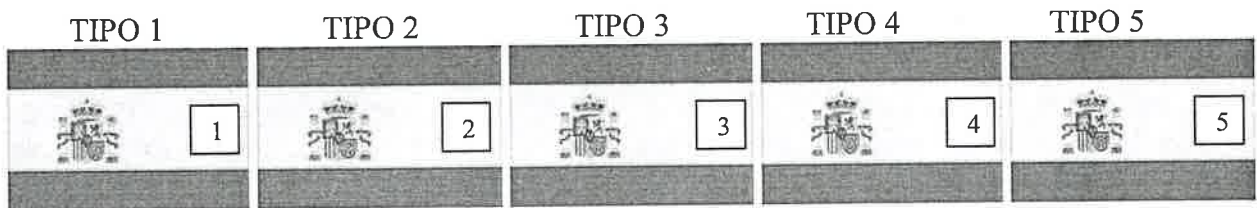

PRIMER SUPUESTO:

Ha de colocar en los mástiles las banderas de España, Asturias y Unión Europea

EDIFICIO (Fachada Principal)

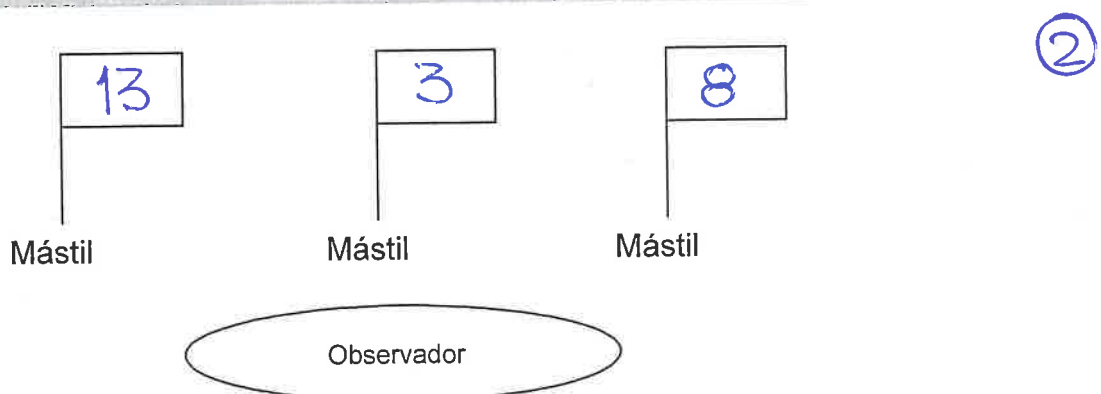



Apellidos y nombre

Sello de control

D.N.I.

Fecha

SEGUNDO SUPUESTO:

Ha de colocar en los mástiles las banderas de España y Asturias

EDIFICIO (Fachada Principal)

②

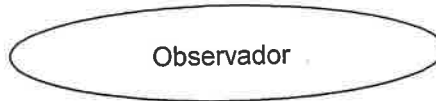
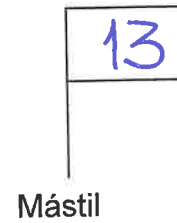

TERCER SUPUESTO:

Ha de colocar en la fachada del edificio las banderas de España y Asturias. El edificio tiene una altura de 8 metros.

EDIFICIO (Fachada Principal)

②

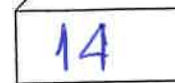



Apellidos y nombre

Sello de control

D.N.I.

Fecha

CUARTO SUPUESTO:

Ha de colocar en la fachada de un edificio de 28 metros las banderas de España, Asturias y Unión Europea.

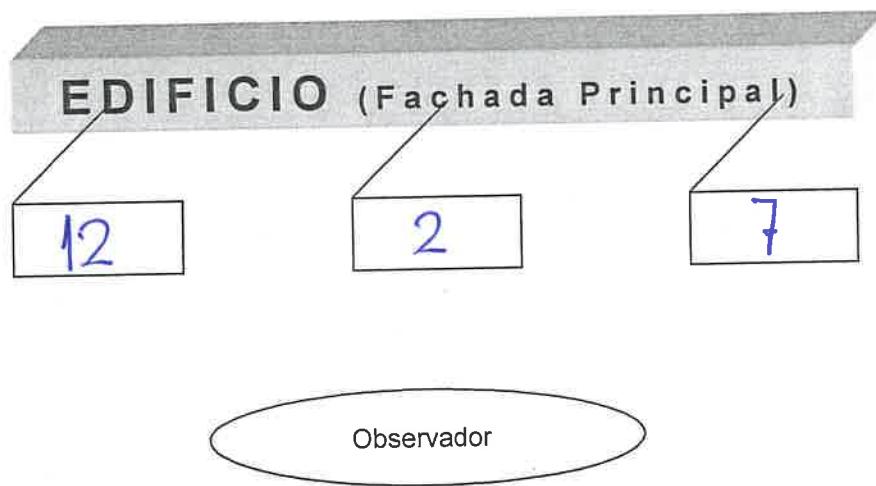

QUINTO SUPUESTO:

En el interior de la Sala de Juntas ha de colocar las banderas de España, Unión Europea y Asturias. ②

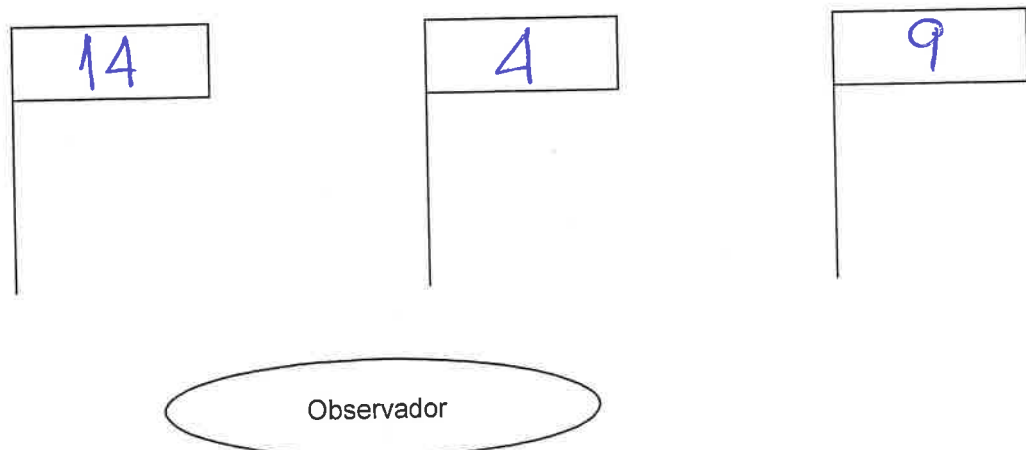



Apellidos y nombre

Sello de control

D.N.I.

Fecha

Segunda pregunta.

PRIMER SUPUESTO: Un edificio oficial de la Comunidad Autónoma Principado de Asturias tiene dos entradas, en cada una de las cuales se encuentra un subalterno encargado de su control.

Por la entrada 1 se accede a los siguientes Departamentos:

- Secretaría General Técnica
- Servicio de Política Financiera
- Servicio Central de Publicaciones

En esta entrada:

- El horario de atención al público es de 9 a 14 horas.
- Para poder acceder al edificio por esta entrada se requiere presentación del DNI y la inscripción en un registro de control de entrada en el que figurará: nombre, número de DNI, hora de entrada y departamento al que se dirige.

Por la entrada 2 se accede a los Departamentos siguientes:

- Servicio Jurídico
- Servicio de Programas de Empleo
- Servicio de Fiscalización
- Servicio de Administración de Personal

En esta entrada:

- El horario de atención al público en este caso es de 8 a 13 horas y de 16 a 18 horas.
- Si se accede por esta entrada en horario de mañana los requisitos son iguales que en el caso de la entrada 1, pero si es en horario de tarde se debe tener cita previa y autorización firmada por el Jefe/a de Servicio correspondiente, anotando en el registro de control número de DNI, nombre del visitante y nombre del Jefe/a del Servicio que ha firmado la autorización.

Deberá contestar a las siguientes cuestiones a continuación del enunciado.

1. ¿Qué entrada deberá utilizar un ciudadano que quiera acceder al Servicio Jurídico a las 17 horas y qué requisitos debe cumplir?

①

ENTRADA 2. PRESENTAR AUTORIZACIÓN FIRMADA POR EL JEFE DE SERVICIO, CITA PREVIA y "DNI, NOMBRE VISITANTE y JEFE SERVICIO".

2. Si un ciudadano se dirige a la Secretaría General Técnica ¿qué control realizará el subalterno?

①

INSCRIPCIÓN EN REG. CONTROL DE: NOMBRE DNI, HORA ENTRADA y DEPARTAMENTO.



Apellidos y nombre

Sello de control

D.N.I.

Fecha

①

3. Si un ciudadano quiere acceder al Servicio de Fiscalización a las 12 horas y no tiene cita previa ¿puede hacerlo?

SI

①

4. ¿Podría un ciudadano acceder al Servicio Central de Publicaciones a las 17 horas?

NO

①

5. ¿Podría acceder un ciudadano a las 13:30 horas al Servicio de Programas de empleo y que requisitos debería cumplir?

NO

SEGUNDO SUPUESTO: Usted trabaja como subalterno en uno de los puestos de información situados en la planta plaza del Edificio Administrativo de Servicios Múltiples; durante su jornada de trabajo le solicitan información varios ciudadanos sobre dónde dirigirse para realizar una serie de consultas o trámites. Escriba la respuesta que daría a continuación del enunciado de la cuestión debiendo indicar dependencia administrativa a la que se deberían dirigir con expresión de la Consejería, Dirección General y Servicio o asimilados así como su ubicación física.

1. Inscribirse en el Registro de Licitadores del Principado de Asturias.

①

Servicio: CONTRATACION GENERALIZADA; D.G.: PATRIMONIO; C^a: ECONOMIA y AD. EE.; Dirección: C/ Hemiciclo Pradol, 7-9, 3^a planta OVEDO

2. Recoger un documento de endoso una vez hecha su toma de razón.

①

Servicio: GESTION DE LA CONTABILIDAD
D.G.: INTERVENCION GRAL.
C^a: ECONOMIA y AD. EE.
Dirección: C/ Hus. Pradol, 7-9, 4^a planta OVEDO



Apellidos y nombre

Sello de control

D.N.I.

Fecha

3. Recoger un carnet de operador de grúa torre.

①

Servicio: INDUSTRIA

D.G.: INDUSTRIA

C.º: INDUSTRIA Y EMPLEO

Dirección: Plaza España, 1-1º OVIEDO

4. Depositar una garantía definitiva en un contrato de ejecución de una obra tramitado por la Consejería de Industria y Empleo.

①

Servicio: TESORERÍA GENL.

D.G.: FINANZAS, HACIENDA

C.º: ECONOMÍA, AD. EE.

Dirección: C/ Hus. Pidal, 7-9, 3º planta OVIEDO

5. Solicitar permiso para celebrar una fiesta en Nochevieja.

①

Servicio: SEGURIDAD PÚBLICA

D.G.: SEGURIDAD PÚBLICA

C.º: PRESIDENCIA, JUSTICIA E IGUALDAD

Dirección: C/ Cuba, 10 - OVIEDO

6. Información sobre una inspección realizada en una instalación de rayos X en una clínica dental.

①

Servicio: TRÁFICO Y METEOROLOGÍA

D.G.: INDUSTRIA

C.º: INDUSTRIA Y EMPLEO

Dirección: Plaza España, 1-3º planta OVIEDO.

7. Inscribirse como pareja de hecho.

①

Servicio: RELACIONES CON LA ADMON. DE JUSTICIA

D.G.: JUSTICIA

C.º: PRESIDENCIA, JUSTICIA E IGUALDAD

Dirección: C/ Hus. Pidal, 7-9 - 5ª planta

8. Solicitar ayudas para iniciar una actividad como trabajador/a por cuenta propia.

①

Servicio: AUTONOMÍA, ECONOMÍA SOCIAL Y EMPRENDEDORES

D.G.: COMERCIO, AUTONOMÍA Y ECONOMÍA SOCIAL

C.º: INDUSTRIA Y EMPLEO

Dirección: C/ Santa Susana, 29. OVIEDO



Apellidos y nombre

Sello de control

D.N.I.

Fecha

9. Inscripción del convenio colectivo de una empresa que acaba de ser aprobado.

① Servicio: COORDINACIÓN DE LAS RELACIONES LABORALES

D.G.: TRABAJO, SEG. LABORAL Y EMPLEO

C.E.: INDUSTRIA Y EMPLEO

Dirección: C/ San Francisco, 21-1ª planta OVIEDO

10. Inscripción en el registro de artesanos para poder participar en las ferias de artesanía que se celebran en la Comunidad Autónoma.

① Servicio: ORDENACIÓN

D.G.: COMERCIO, AUTÓNOMOS Y ECONOMÍA SOCIAL

C.E.: INDUSTRIA Y EMPLEO

Dirección: Plaza España, 1 OVIEDO.

Tercera Pregunta.- Usted trabaja como Subalterno en la Secretaría General Técnica de la Consejería de Presidencia, Justicia e Igualdad; deberá despachar la correspondencia depositada en su puesto de trabajo atendiendo a su destino, peso y tipo, cumplimentando los albaranes de entrega que se acompañan e indicando los datos necesarios para su correcta presentación ante la Oficina Postal correspondiente.

Se adjunta listado de Administraciones de Correos consideradas también, a efectos postales, como capitales de Provincia.

LISTADO DE ADMINISTRACIONES

- ALCALÁ DE HENARES
- ALCORCÓN
- ALGECIRAS
- BADALONA
- BARACALDO
- CARTAGENA
- ELCHE
- FERROL
- FUENLABRADA
- GETAFE
- GIJÓN
- HOSPITALET DE LLOBREGAT
- IBIZA
- IRÚN
- JEREZ DE LA FRONTERA
- LA LAGUNA
- LEGANÉS
- MAHÓN
- MATARÓ
- MOSTOLES
- PUERTO SANTA MARÍA
- REUS
- SABADELL
- SANTA COLOMA DE GRAMANET
- SANTIAGO DE COMPOSTELA
- TALAVERA DE LA REINA
- TARRASA
- VIGO



Sello de control

D.N.I.

Fecha

Registrar Albaranes de Entrega

GAVES

Nº Contrato:	00012007	Nº Cliente:	00000001
Cliente:	TRIBUNAL OPOSICION CUERPO SUBALTERNOS 2007		
CIF:	111111111	Imagen de firma:	<input type="text"/>
Nº Entidad Col.:	<input type="text"/>		
Entidad Col.:	<input type="text"/>		
Referencia:	<input type="text"/>	Provincia Adm.:	Asturias
Tipo Franqueo:	FRANQUEO PAGADO	Destino:	<input checked="" type="radio"/> Nacional <input type="radio"/> Internacional
Producto:	CARTAS ORDINARIAS NACIONAL- <input checked="" type="checkbox"/> CARTAS URGENTES NACIONAL <input type="checkbox"/> CARTAS CERTIFICADAS NACIONAL <input type="checkbox"/> CARTAS URGENTES CERTIFICADAS NACIONAL <input type="checkbox"/> CARTAS CERTIFICADAS (Anexo 30) <input type="checkbox"/> CARTAS CERTIFICADAS ACUERDOS ESPECIALES <input type="checkbox"/> NOTIFICACIONES PROCEDIMIENTO GENERAL <input type="checkbox"/> NOTIFICACIONES ACUERDOS ESPECIALES <input type="checkbox"/> PUBLICORREO NACIONAL FP <input type="checkbox"/> PUBLICORREO TEMPO FP <input type="checkbox"/> IMPRESOS SIN DIRECCIÓN <input type="checkbox"/> PAQUETE AZUL <input type="checkbox"/> PAQUETE POSTAL <input type="checkbox"/> LIBROS <input type="checkbox"/>		

20 gr normalizado	Nacional Local
20 gr	Destino 1 CANARIAS
50 gr	Destino 1 CEUTA
100 gr	Destino 1 MELILLA
200 gr	Destino 2 CANARIAS
350 gr	Destino 2 ANDORRA
1.000 gr	Destino 1
2.000 gr	Destino 2

Nº Envíos	Tramo de Peso	Ambito	Clasificación	Valores Añadidos
1	50 gr	NºE. LOCAL	GO	<input type="checkbox"/> A. Recibo
1	100 gr	" "	GO	<input type="checkbox"/> A. Recibo
1	300 gr	" "	GO	<input type="checkbox"/> A. Recibo
1	20 gr	DESTINO 1	GO	<input type="checkbox"/> A. Recibo
2	200 gr	" 1	GO	<input type="checkbox"/> A. Recibo
1	2000 gr	" 1	GO	<input type="checkbox"/> A. Recibo
1	50 gr	" 2	GO	<input type="checkbox"/> A. Recibo
1	200 gr	" 2	GO	<input type="checkbox"/> A. Recibo
1	2000 gr	" 2	GO	<input type="checkbox"/> A. Recibo
			GO	<input type="checkbox"/> A. Recibo



Sello de control

D.N.I.

Fecha

Registrar Albaranes de Entrega GAMES

Nº Contrato:	00012007	Nº Cliente:	00000001
Cliente:	TRIBUNAL OPOSICION CUERPO SUBALTERNOS 2007		
CIF:	111111111	Imagen de firma:	<input type="text"/>
Nº Entidad Col.:	<input type="text"/>		
Entidad Col.:	<input type="text"/>		
Referencia:	<input type="text"/>	Provincia Adm.:	Asturias
Tipo Franqueo:	FRANQUEO PAGADO	Destino:	<input checked="" type="radio"/> Nacional <input type="radio"/> Internacional
Producto:	CARTAS ORDINARIAS NACIONAL- <input type="checkbox"/> CARTAS URGENTES NACIONAL <input type="checkbox"/> CARTAS CERTIFICADAS NACIONAL <input checked="" type="checkbox"/> CARTAS URGENTES CERTIFICADAS NACIONAL <input type="checkbox"/> CARTAS CERTIFICADAS (Anexo 30) <input type="checkbox"/> CARTAS CERTIFICADAS ACUERDOS ESPECIALES <input type="checkbox"/> NOTIFICACIONES PROCEDIMIENTO GENERAL <input type="checkbox"/> NOTIFICACIONES ACUERDOS ESPECIALES <input type="checkbox"/> PUBLICORREO NACIONAL FP <input type="checkbox"/> PUBLICORREO TEMPO FP <input type="checkbox"/> IMPRESOS SIN DIRECCIÓN <input type="checkbox"/> PAQUETE AZUL <input type="checkbox"/> PAQUETE POSTAL <input type="checkbox"/> LIBROS <input type="checkbox"/>		

20 gr normalizado	▲	Nacional Local	▲
20 gr		Destino 1 CANARIAS	
50 gr		Destino 1 CEUTA	
100 gr		Destino 1 MELILLA	
200 gr		Destino 2 CANARIAS	
350 gr		Destino 2 ANDORRA	
1.000 gr		Destino 1	
2.000 gr	▼	Destino 2	▼

Nº Envío	Tramo de Peso	Ámbito	Clasificación	Valores Añadidos
2	350 gr	DESTINO 1	GO	<input checked="" type="checkbox"/> A. Recibo
2	1000 gr	" 1	GO	<input checked="" type="checkbox"/> A. Recibo
1	50 gr	" 2	GO	<input checked="" type="checkbox"/> A. Recibo
2	200 gr	" 2	GO	<input checked="" type="checkbox"/> A. Recibo
			GO	<input type="checkbox"/> A. Recibo
			GO	<input type="checkbox"/> A. Recibo
			GO	<input type="checkbox"/> A. Recibo
			GO	<input type="checkbox"/> A. Recibo
			GO	<input type="checkbox"/> A. Recibo
			GO	<input type="checkbox"/> A. Recibo



D.N.I.

Fecha

Sello de control

Registrar Albaranes de Entrega

GAMES

Nº Contrato:	00012007	Nº Cliente:	00000001
Cliente:	TRIBUNAL OPOSICION CUERPO SUBALTERNOS 2007		
CI:	111111111	Imagen de firma:	
Nº Entidad Col.:			
Entidad Col.:			
Referencia:		Provincia Adm.:	Asturias
Tipo Franqueo:	FRANQUEO PAGADO	Destino:	<input checked="" type="radio"/> Nacional <input type="radio"/> Internacional
Producto:	CARTAS ORDINARIAS NACIONAL-		
Modalidad:	CARTAS URGENTES NACIONAL		
	CARTAS CERTIFICADAS NACIONAL		
	CARTAS URGENTES CERTIFICADAS NACIONAL		
	CARTAS CERTIFICADAS (Anexo 30)		
	CARTAS CERTIFICADAS ACUERDOS ESPECIALES		
	NOTIFICACIONES PROCEDIMIENTO GENERAL		
	NOTIFICACIONES ACUERDOS ESPECIALES		
	PUBLICORREO NACIONAL FP		
	PUBLICORREO TEMPO FP		
	IMPRESOS SIN DIRECCIÓN		
	PAQUETE AZUL		
	PAQUETE POSTAL		
	LIBROS		

20 gr normalizado	Nacional Local
20 gr	Destino 1 CANARIAS
50 gr	Destino 1 CEUTA
100 gr	Destino 1 MELILLA
200 gr	Destino 2 CANARIAS
350 gr	Destino 2 ANDORRA
1.000 gr	Destino 1
2.000 gr	Destino 2

Nº Envios	Tramo de Peso	Ambito	Clasificación	Valores Añadidos
1	100 gr	NAC. LOCAL	GO	<input checked="" type="checkbox"/> A. Recibo
2	100 gr	DESTINO 1	GO	<input checked="" type="checkbox"/> A. Recibo
1	200 gr	U 1	GO	<input checked="" type="checkbox"/> A. Recibo
1	20 gr norm.	U 2	GO	<input checked="" type="checkbox"/> A. Recibo
1	50 gr	U 2	GO	<input checked="" type="checkbox"/> A. Recibo
1	200 gr	U 2	GO	<input checked="" type="checkbox"/> A. Recibo
1	300 gr	U 2	GO	<input checked="" type="checkbox"/> A. Recibo
			GO	<input type="checkbox"/> A. Recibo
			GO	<input type="checkbox"/> A. Recibo
			GO	<input type="checkbox"/> A. Recibo



Apellidos y nombre

Sello de control

D.N.I.

Fecha

Registrar Albaranes de Entrega



Nº Contrato:	00012007	Nº Cliente:	00000001
Cliente:	TRIBUNAL OPOSICION CUERPO SUBALTERNOS 2007		
CIF:	111111111	Imagen de firma:	<input type="text"/>
Nº Entidad Col.:	<input type="text"/>		
Entidad Col.:	<input type="text"/>		
Referencia:	<input type="text"/>	Provincia Adm.:	Asturias
Tipo Franqueo:	FRANQUEO PAGADO	Destino:	<input type="radio"/> Nacional <input checked="" type="radio"/> Internacional
Producto:	CARTAS ORDINARIAS INTERNACIONAL <input type="checkbox"/>		
Modalidad:	CARTAS URGENTES INTERNACIONAL <input type="checkbox"/>		
	CUI <input type="checkbox"/>		
	CARTAS CERTIFICADAS INTERNACIONAL <input checked="" type="checkbox"/>		
	CARTAS URGENTES CERTIFICADAS INTERNACIONAL <input type="checkbox"/>		
	PUBLICORREO INTERNACIONAL FP <input type="checkbox"/>		
	PAQUETE POSTAL ECONÓMICO <input type="checkbox"/>		
	PAQUETE POSTAL PRIORITARIO <input type="checkbox"/>		
	LIBROS AVIÓN <input type="checkbox"/>		
	LIBROS SUPERFICIE <input type="checkbox"/>		

20 gr normalizado	▲
20 gr	
50 gr	
100 gr	
200 gr	
350 gr	
1.000 gr	
2.000 gr	▼
	Internacional Zona 1
	Internacional Zona 2
	Int.Zona 1 (E)

Nº Envíos	Tramo de Peso	Ámbito	Clasificación	Valores Añadidos
1	20 gr	DNI. ZONA 1	GO	<input checked="" type="checkbox"/> A. Recibo
1	100 gr	" " 1(E)	GO	<input checked="" type="checkbox"/> A. Recibo
			GO	<input type="checkbox"/> A. Recibo
			GO	<input type="checkbox"/> A. Recibo
			GO	<input type="checkbox"/> A. Recibo
			GO	<input type="checkbox"/> A. Recibo
			GO	<input type="checkbox"/> A. Recibo
			GO	<input type="checkbox"/> A. Recibo
			GO	<input type="checkbox"/> A. Recibo
			GO	<input type="checkbox"/> A. Recibo
			GO	<input type="checkbox"/> A. Recibo



Apellidos y nombre

D.N.I.

Fecha

Sello de control

Registrar Albaranes de Entrega



Nº Contrato: 00012007 **Nº Cliente:** 00000001

Cliente: TRIBUNAL OPOSICION CUERPO SUBALTERNOS 2007

CIF: 111111111 **Imagen de firma:**

Nº Entidad Col.:

Entidad Col.:

Referencia: **Provincia Adm.:** Asturias

Tipo Franqueo: FRANQUEO PAGADO **Destino:** Nacional Internacional

Producto: CARTAS ORDINARIAS INTERNACIONAL

Modalidad: CARTAS URGENTES INTERNACIONAL

CUI

CARTAS CERTIFICADAS INTERNACIONAL

CARTAS URGENTES CERTIFICADAS INTERNACIONAL

PUBLICOCORREO INTERNACIONAL FP

PAQUETE POSTAL ECONOMICO

PAQUETE POSTAL PRIORITARIO

LIBROS AVIÓN

LIBROS SUPERFICIE

20 gr normalizado

20 gr

50 gr

100 gr

200 gr

350 gr

1.000 gr

2.000 gr

Internacional Zona 1

Internacional Zona 2

Int.Zona 1 (E)

Nº Envíos	Tramo de Peso	Ámbito	Clasificación	Valores Añadidos
1	1000 gr	INT. ZONA 1 (E)	GO	<input type="checkbox"/> A. Recibo
1	50 gr	" " 2	GO	<input type="checkbox"/> A. Recibo
1	350 gr	" " 2	GO	<input type="checkbox"/> A. Recibo
			GO	<input type="checkbox"/> A. Recibo
			GO	<input type="checkbox"/> A. Recibo
			GO	<input type="checkbox"/> A. Recibo
			GO	<input type="checkbox"/> A. Recibo
			GO	<input type="checkbox"/> A. Recibo
			GO	<input type="checkbox"/> A. Recibo
			GO	<input type="checkbox"/> A. Recibo
			GO	<input type="checkbox"/> A. Recibo