

GOBIERNO DEL PRINCIPADO DE ASTURIAS

CONSEJERÍA DE ADMINISTRACIONES PÚBLICAS Y PORTAVOZ DEL GOBIERNO

Instituto Asturiano de
Administración Pública
"Adolfo Posada"

SEGUNDO EXAMEN DE LAS PRUEBAS SELECTIVAS PARA LA PROVISION DE 19 PLAZAS DEL CUERPO SUBALTERNO, EN TURNO LIBRE Y REGIMEN DE FUNCIONARIO DE CARRERA, PARA LA ADMINISTRACION DEL PRINCIPADO DE ASTURIAS (CONVOCATORIA B.O.P.A. Nº 44, de 22 de febrero de 2007).

A D V E R T E N C I A S

- 1.- No abra el presente Cuestionario hasta que se le indique.
- 2.- Sólo se calificarán las respuestas marcadas correctamente en la "Hoja de Respuestas", según las instrucciones contenidas en la misma:
- 3.- Dicha "Hoja de Respuestas" debe ser cubierta obligatoriamente con bolígrafo azul o negro (también sirve rotulador de los mismos colores).
- 4.- Para cada pregunta sólo puede aparecer marcada una de las cuatro contestaciones posibles.
- 5.- No se puede borrar ni corregir. En el caso de aparecer marcada más de una respuesta, la pregunta será considerada nula.
- 6.- Sólo podrá disponer de una "Hoja de Respuestas". Considere, pues, con atención, la opción elegida antes de señalarla, comprobando que el número de la pregunta y el de la respuesta concuerden.
- 7.- Este Cuestionario puede utilizarse en su totalidad como borrador, pudiendo llevárselo a la finalización de la prueba.
- 8.- El tiempo otorgado para la contestación de las 80 preguntas (más las 5 de reserva) objeto del presente ejercicio es de 45 minutos. Transcurrido éste, dejarán automáticamente de escribir, guardarán los bolígrafos y darán la vuelta a la "Hoja de Respuestas".
- 9.- Las preguntas de reserva sólo se tendrán en cuenta en caso de resultar anulada alguna de las anteriores.
- 10.- Las respuestas correctas tendrán valor positivo. Las respuestas incorrectas tendrán un valor negativo que, como máximo, será el de una respuesta correcta. Las respuestas nulas o en blanco no tendrán valor.
- 11.- Se establece como necesario para superar la prueba alcanzar un mínimo de 60 aciertos netos. No obstante, el Tribunal se reserva el derecho a rebajar dicho límite de aciertos netos, a su criterio, en el supuesto de considerar insuficiente el número de aspirantes que superasen la prueba.
- 12.- Las calificaciones serán públicas a partir de las 14 horas del día 30-11-2007 en:
 - ▶ I.A.A.P. "ADOLFO POSADA": Avda. Julián Clavería, Nº 11 de Oviedo,
 - ▶ S.A.C.: Tfnos: 012 llamando desde Asturias ó 98.527.91.00 desde fuera de Asturias, y
 - ▶ PAGINA WEB DEL PRINCIPADO DE ASTURIAS: www.asturias.es/iaap
- 13.- La plantilla oficial de corrección, podrá disponer de ella a la finalización del examen.

OVIEDO, a 11 de noviembre de 2007.

- 1) **El Defensor del Pueblo dará cuenta de su actividad a:**
- a) Congreso de los Diputados
 - b) Cortes Generales
 - c) Gobierno
 - d) Rey
- 2) **La Constitución Española de 1978 no recoge uno de los siguientes derechos o libertades ¿cuál?**
- a) Libertad de empresa en el marco de la economía de mercado
 - b) Derecho de fundación para bienes de interés general con arreglo a la Ley
 - c) Derecho de los padres a que sus hijos reciban formación religiosa y moral de acuerdo a sus propias convicciones
 - d) Derecho a declarar sobre su ideología, religión o creencias
- 3) **El Pleno de la Junta General del Principado fijará por Ley el número de miembros que estará:**
- a) Entre 30 y 50
 - b) Entre 35 y 50
 - c) Entre 35 y 45
 - d) Entre 30 y 45
- 4) **Conforme a la Ley 4/1990 de 19 de diciembre (de la Bandera del Principado de Asturias), señala la respuesta falsa:**
- a) La bandera del Principado tendrá una longitud igual a tres medios de su ancho
 - b) La Cruz de la Victoria tendrá una altura de un tercio del ancho de la bandera
 - c) De los brazos diestro y siniestro de la Cruz penderán las letras Alfa mayúscula y Omega minúscula
 - d) La bandera del Principado será igual en tamaño a la de España, y no será inferior cuando concorra con las de otras Entidades
- 5) **¿Qué no debe contener una solicitud de iniciación?**
- a) Nombre y apellidos del interesado o su representante
 - b) Domicilio del interesado o su representante
 - c) Firma del solicitante
 - d) Lugar y fecha
- 6) **¿Dónde se encuentra ubicado el Instituto Asturiano de Administración Pública "Adolfo Posada"?**
- a) C/ Julián Clavería, 11
 - b) C/ Coronel Aranda, 2
 - c) Plaza de España, 1
 - d) C/ Hermanos Menéndez Pidal, 7-9
- 7) **¿Quién compone la Mesa de la Junta General?**
- a) El Presidente de la Junta General, dos Vicepresidentes y dos Secretarios
 - b) Un Presidente, dos Vicepresidentes, un Secretario y un Letrado
 - c) El Presidente de la Junta General, un Vicepresidente y un Secretario
 - d) Un Presidente, un Vicepresidente, un Secretario y un Letrado
- 8) **¿Cuándo se eligen los componentes de la Mesa de la Cámara?**
- a) En la tercera sesión de la Junta tras las elecciones
 - b) En la sesión constitutiva de la Cámara
 - c) En la primera reunión de la Junta de Portavoces
 - d) Dentro de la semana siguiente a la celebración de elecciones a la Junta General

9) **Cuando un Diputado adquiere su condición con posterioridad a la sesión constitutiva de la Cámara ¿en qué plazo se deberá incorporar a un Grupo Parlamentario?**

- a) En el plazo de los diez días siguientes a dicha adquisición
- b) Dentro de los quince días siguientes a dicha adquisición
- c) No hay plazo para su incorporación
- d) En el plazo de los siete días siguientes a su incorporación

10) **¿Quién puede solicitar la convocatoria de la Diputación Permanente?**

- a) El Presidente de la Junta, un Grupo Parlamentario o una quinta parte de sus miembros
- b) El Presidente de la Junta, dos Grupos Parlamentarios o una quinta parte de sus miembros
- c) El Presidente de la Junta, un Grupo Parlamentario y una quinta parte de sus miembros
- d) El Presidente de la Junta, dos Grupos Parlamentarios o una cuarta parte de sus miembros

11) **¿Dónde se encuentra ubicada la delegación del Parque Móvil del Estado en Asturias?**

- a) C/ Doctor Bellmunt 4, Oviedo
- b) C/ Hermanos Pidal 7-9, Oviedo
- c) C/ Mateo Llana 8, Oviedo
- d) Plaza de España 3, Oviedo

12) **¿Dónde se encuentra ubicado el Consorcio de Compensación de Seguros en Oviedo?**

- a) C/ Caveda 14-3º puerta 2
- b) C/ Manuel Pedregal, 8 puerta 1
- c) Avda. de Santander, s/n
- d) Avda. Doctores Fernández Vega, 76 puerta 2.

13) **¿Dónde se ubica la Subgerencia Territorial del Catastro en Asturias?**

- a) C/ Hermanos Menéndez Pidal 3, Oviedo
- b) C/ Anselmo Cifuentes 13-3º, Gijón
- c) C/ Constantino 20, Gijón
- d) Avda. de Santander 13-2ª, Oviedo

14) **¿Dónde se ubica, en Asturias, la Administración de la Tesorería General de la Seguridad Social Nº 37**

- a) Avda. de Covadonga 45, Cangas de Onís
- b) C/ Barrionuevo s/n, Luarca
- c) C/ Premio Real 13, Gijón
- d) C/ Martínez Agosti 20, Infiesto

15) **¿En qué caso el derecho de acceso a archivos y registros se regirá por sus disposiciones específicas?**

- a) Expedientes relativos a actuaciones administrativas derivadas de la política monetaria
- b) Expedientes que contengan información sobre la Defensa Nacional
- c) Expedientes que contengan datos sanitarios personales de los pacientes
- d) Expedientes relativos a materias protegidas por el secreto industrial o comercial

16) ¿Cuándo se emiten los recibos acreditativos de la fecha de presentación de una solicitud?

- a) En el mismo momento de su presentación
- b) Dentro de las 24 horas siguientes a su presentación
- c) Al día siguiente de presentada la solicitud
- d) Se concede un tiempo de tres días para efectuar su emisión

17) Si en un procedimiento intervienen interesados residentes fuera de España ¿podrá ampliarse el plazo para formular alegaciones?

- a) Solamente si así lo solicitan dichos interesados
- b) Sí, durante todo el tiempo que estos necesiten
- c) Sí, en todo caso, por el tiempo máximo permitido
- d) No, en ningún caso

18) La Junta de Saneamiento es un organismo autónomo que está ubicado en la siguiente dirección:

- a) Avda. Príncipe de Asturias 36, Gijón
- b) Avda. Príncipe de Asturias 70, Oviedo
- c) Avda. Príncipe de Asturias 70, Gijón
- d) Avda. Príncipe de Asturias 36, Oviedo

19) La sede del E.R.A. (Establecimientos Residenciales para Ancianos de Asturias), está ubicada en la siguiente dirección:

- a) C/ Arzobispo Guisasola, 14
- b) C/ Arzobispo Guisasola, 1
- c) C/ Arzobispo Guisasola, s/n
- d) C/ Obispo Guisasola, 1

20) Según el régimen disciplinario aplicable a los funcionarios, no se considera falta muy grave:

- a) El abandono del servicio
- b) El acoso laboral
- c) La prevalencia de la condición de empleado público para obtener un beneficio indebido para sí o para otro
- d) El incumplimiento habitual y reiterado de la jornada laboral

21) ¿Cuál de las siguientes afirmaciones es cierta?

- a) Las infracciones muy graves prescribirán a los 3 años
- b) Las infracciones graves prescribirán a los 3 años
- c) Las infracciones muy graves prescribirán a los 6 años
- d) Las infracciones muy graves prescribirán a los 2 años

22) No es un derecho individual de los empleados públicos

- a) La inmovilidad en el puesto de trabajo
- b) Percibir las retribuciones y las indemnizaciones por razón del servicio
- c) Recibir protección eficaz en materia de seguridad y salud en el trabajo
- d) La libre asociación profesional

23) Los funcionarios interinos percibirán las siguientes retribuciones:

- a) Las retribuciones básicas y las pagas extraordinarias correspondientes al Subgrupo o Grupo de adscripción, exclusivamente
- b) Las retribuciones básicas y las pagas extraordinarias correspondientes al Subgrupo o Grupo de adscripción, excluidos los trienios
- c) Las retribuciones básicas y las pagas extraordinarias correspondientes al Subgrupo o Grupo de adscripción, excluido el complemento de productividad
- d) Ninguna de las anteriores respuestas es correcta

24) El artículo 54 de la Ley 7/2007, de 12 de abril, del Estatuto Básico del Empleado Público, regula los principios de conducta de los empleados públicos. Uno de los aquí relacionados no es correcto.

- a) Garantizarán la constancia y permanencia de los documentos para su transmisión y entrega a sus posteriores responsables
- b) Observarán las normas sobre seguridad y salud laboral
- c) Mantendrán actualizada su formación académica y cualificación profesional, según su Grupo o Subgrupo de adscripción
- d) Se rechazará cualquier regalo, favor o servicio en condiciones ventajosas que vaya más allá de los usos habituales, sociales y de cortesía, sin perjuicio de lo establecido en el Código Penal

25) ¿Dónde se encuentra el Servicio Provincial de MUFACE?

- a) Plaza España 6, Oviedo
- b) Plaza Longoria Carbajal 3, Oviedo
- c) Plaza España 3, Oviedo
- d) C/Marqués de Pidal 9, Oviedo

26) ¿Dónde se encuentra ubicado el Tribunal Económico-Administrativo Regional?

- a) C/ Coronel Aranda 2, Oviedo
- b) C/ Hermanos Menéndez Pidal 7-9, Oviedo
- c) Avda. de Santander s/n, Oviedo
- d) C/ 19 de Julio 1, Oviedo

27) ¿Dónde se encuentra ubicada la Jefatura de Inspección de Telecomunicaciones en Oviedo?

- a) Plaza de España, 5
- b) C/ Coronel Aranda, 2
- c) C/ Campomanes, 14
- d) C/ Suárez de la Riva, 11

28) ¿Dónde se encuentra ubicado el Servicio de Salud del Principado de Asturias?

- a) C/ General Elorza 32, Oviedo
- b) Plaza del Carbayón 1, Oviedo
- c) Julián Clavería s/n, Oviedo
- d) Carretera del Rubín s/n, Oviedo

29) ¿Cuál de los siguientes no es un organismo o entidad adscrito o dependiente de las Consejerías del Principado de Asturias?

- a) Instituto Asturiano de Estadística
- b) Consejo Asturiano de las Artes y las Ciencias
- c) Ente Público de Servicios Tributarios
- d) Inspección Técnica de Vehículos de Asturias, S.A.

30) ¿Cuál de los siguientes no es un órgano de asesoramiento y apoyo de la Consejería de Industria y Empleo?

- a) Consejo Asesor de Comercio del Principado de Asturias
- b) Comisión Regional de Seguridad Minera
- c) Comisión de Precios del Principado de Asturias
- d) Consejo de Transportes Terrestres del Principado de Asturias

31) ¿Cuál de los siguientes no es un órgano desconcentrado de la Consejería de Presidencia, Justicia e Igualdad?

- a) Instituto Asturiano de la Mujer
- b) Agencia Asturiana de Emigración
- c) Consejo Asesor de Cooperación al Desarrollo
- d) Oficina de Relaciones con la Junta General del Principado de Asturias

32) ¿Cuántos Diputados necesita una formación política como mínimo en la Junta General del Principado de Asturias para formar un Grupo Parlamentario?

- a) 3 diputados
- b) 4 diputados
- c) 5 diputados
- d) 1 diputado

33) El Órgano rector de la Junta General del Principado de Asturias es:

- a) La Mesa de la Junta General
- b) El Presidente de la Junta General
- c) El Pleno de la Junta General
- d) La Junta de Portavoces

34) ¿Qué no preside el Presidente de la Junta General del Principado?

- a) La Comisión de Reglamento
- b) La Diputación Permanente
- c) La Junta de Portavoces
- d) La Mesa constitutiva de la Cámara

35) Señala la afirmación incorrecta:

- a) La Junta de Portavoces deberá reunirse durante los periodos de sesiones al menos semanalmente
- b) Las decisiones de la Junta de Portavoces se adoptarán en función del criterio de voto ponderado
- c) A las reuniones de la Junta de Portavoces deberán asistir al menos uno de los Secretarios de la Cámara y el Letrado Mayor
- d) De las reuniones de la Junta de Portavoces se dará cuenta al Consejo de Gobierno, para que envíe si lo estima oportuno, a uno de sus miembros

36) ¿Cuántos días han de transcurrir sin acceder al contenido de una notificación practicada por medios electrónicos (existiendo constancia de su puesta a disposición) para que se considere rechazada, salvo que se compruebe la imposibilidad técnica o material del acceso?

- a) 10 días naturales
- b) 15 días naturales
- c) 7 días hábiles
- d) 1 semana

37) ¿Qué efectos tiene, según la Constitución, el registro de una Asociación?

- a) Efectos constitutivos
- b) Efectos de publicidad
- c) Ningún efecto
- d) Efectos adquisitivos

38) ¿Qué consecuencias tiene el procedimiento de Habeas Corpus?

- a) La inmediata puesta a disposición judicial de toda persona detenida ilegalmente
- b) La inmediata puesta en libertad de toda persona detenida ilegalmente
- c) La puesta a disposición judicial del detenido en 72 horas
- d) El ingreso en prisión preventiva del detenido ilegalmente

39) ¿Quién puede proponer una moción de censura al Presidente del Principado de Asturias?

- a) Al menos un 15 por 100 de los miembros de la Junta General
- b) Al menos un 25 por 100 de los miembros de la Junta General
- c) Al menos un 5 por 100 de los miembros de la Junta General
- d) Al menos un 10 por 100 de los miembros de la Junta General

40) ¿Cómo se crean las Comisiones Delegadas del Consejo de Gobierno?

- a) Por Acuerdo del Consejo de Gobierno que adopta la forma de Decreto
- b) Por Decreto del Presidente del Principado de Asturias
- c) Por Orden del Consejo de Gobierno
- d) Por Ley de la Junta General del Principado de Asturias

41) ¿Cuál de estas competencias no corresponde al Consejo de Gobierno del Principado de Asturias?

- a) Solicitar la reunión en sesión extraordinaria de la Junta General del Principado
- b) Acordar la interposición de recursos de inconstitucionalidad y el planteamiento de conflictos de competencia ante el Tribunal Constitucional
- c) Autorizar la celebración de contratos cuando hayan de comprometerse fondos públicos de futuros ejercicios presupuestarios
- d) Aprobar los pliegos de cláusulas administrativas particulares para la contratación de obras, servicios y suministros

42) ¿Qué órgano de la Presidencia del Principado se encarga del estudio y elaboración de los Decretos y demás disposiciones del Presidente del Principado?

- a) Área Institucional y de Servicios Generales
- b) Área de Coordinación y Comunicación
- c) Oficina de Evaluación y Seguimiento de Políticas Públicas
- d) Gabinete Técnico para la asistencia a la Comisión para la Coordinación de los Representantes del Principado de Asturias en las empresas públicas de titularidad estatal

43) ¿De quién depende el Servicio de Empresas y Entes Públicos?

- a) De la Dirección General de Presupuestos
- b) De la Dirección General de Patrimonio
- c) De la Dirección General de Economía
- d) De la Dirección General de Finanzas y Hacienda

44) ¿A qué órgano central se encuentra adscrito el Servicio de Fluidos y Metrología?

- a) A la Dirección General de Industria
- b) A la Dirección General de Minería y Energía
- c) A la Dirección General de Industria y Energía
- d) A la Dirección General de Industria y Minería

45) ¿Dónde se encuentra el Servicio de Ordenación Laboral?

- a) Plaza de España, 1
- b) C/ San Francisco, 21
- c) C/ Coronel Aranda, 2
- d) C/ Hermanos Pidal, 7-9

46) ¿En qué plazo deberá responder una unidad administrativa al Servicio de Atención Ciudadana y Calidad cuando éste le haga una consulta?

- a) En el plazo máximo de 15 días
- b) En el plazo de 24 horas
- c) De inmediato a ser posible, o dentro de las 24 horas siguientes
- d) Dentro de los 3 días hábiles siguientes

47) Las disposiciones del Estatuto Básico del Empleado Público sólo se aplicarán directamente cuando así lo disponga su legislación específica al siguiente personal:

- a) Personal funcionario de la Consejería de Medio Ambiente y Desarrollo Rural
- b) Personal funcionario de la Universidad de Oviedo
- c) Personal funcionario de la Junta General del Principado de Asturias
- d) Personal funcionario del Ayuntamiento de Gijón

48) ¿Dónde se fijan las retribuciones básicas de los funcionarios del Principado de Asturias?

- a) En la Ley de Presupuestos del Principado de Asturias
- b) En el Texto Refundido de Régimen Económico y Presupuestario
- c) En un Acuerdo del Consejo de Gobierno
- d) En una resolución del Consejero de Economía y Asuntos Europeos

49) ¿Cuál de estas materias está excluida de la obligatoriedad de negociación colectiva?

- a) Los Planes de Previsión Social Complementaria
- b) La determinación de las condiciones de trabajo del personal directivo
- c) Las propuestas sobre derechos sindicales y de participación
- d) Las que así se establezcan en la normativa de prevención de riesgos laborales

50) ¿Qué retribuciones tiene derecho a percibir el funcionario suspenso provisional durante el periodo de suspensión?

- a) Retribuciones básicas y retribuciones complementarias
- b) Retribuciones básicas y pagas extraordinarias
- c) Retribuciones básicas y, en su caso, las prestaciones familiares por hijo a cargo
- d) Retribuciones básicas y complemento de destino

51) ¿Cuál de estas funciones no es propia del Cuerpo Subalterno del Principado de Asturias?

- a) Custodia de oficinas y edificios
- b) Porteo de documentos
- c) Notificaciones personales y domiciliarias
- d) Despacho de correspondencia

52) La tramitación de urgencia según la Ley 30/92 de Régimen Jurídico de las Administraciones Públicas y Procedimiento Administrativo Común:

- a) Se podrá acordar de oficio o a petición del interesado
- b) Se reducirán a la mitad todos los plazos establecidos para el procedimiento ordinario
- c) Solo podrá ser acordada de oficio
- d) Será siempre acordada previa petición del interesado

53) Según establece el artículo 60 de la Ley 30/92 de Régimen Jurídico de las Administraciones Públicas y Procedimiento Administrativo Común,

- a) Los actos administrativos serán objeto de publicación cuando así lo establezcan las normas reguladoras de cada procedimiento o cuando lo aconsejen razones de interés público apreciadas por el órgano competente
- b) En los supuestos de publicaciones de actos que contengan elementos comunes, podrán publicarse de forma conjunta los aspectos coincidentes especificándose solamente los aspectos individuales de cada acto
- c) Las respuestas a) y b) son correctas
- d) Todas las anteriores son incorrectas

54) La práctica de la notificación, regulada por la Ley 30/92 de Régimen Jurídico de las Administraciones Públicas y Procedimiento Administrativo Común, viene recogida:

- a) En el artículo 58
- b) En el artículo 59
- c) En el artículo 60
- d) En el artículo 61

55) La Ley 2/95, de 13 de marzo, sobre Régimen Jurídico de la Administración del Principado de Asturias, regula los actos administrativos:

- a) En el Capítulo V, sección 1ª
- b) En el Capítulo IV, sección 2ª
- c) En el Capítulo V, sección 2ª
- d) En el Capítulo IV, sección 1ª

56) En sus relaciones con las Administraciones Públicas, los ciudadanos tienen, entre otros, derecho :

- a) A no presentar documentos que ya obren en poder de alguna Administración Pública
- b) A identificar a toda autoridad y personal al servicio de las Administraciones
- c) A presentar documentos en cualquier fase del procedimiento anterior al trámite de audiencia
- d) A la devolución, sin excepción, de los documentos originales que presentaron ante la Administración

57) En el caso de que el último domicilio conocido de un interesado en un procedimiento figure en el extranjero, ¿cómo se efectuará la notificación?

- a) En el tablón de anuncios del Consulado o sección consular de la Embajada correspondiente
- b) Mediante la publicación de la notificación en el Boletín Oficial del Estado
- c) En el tablón de edictos del Ayuntamiento del último domicilio conocido en territorio español
- d) Mediante la publicación en el Boletín Oficial de la Comunidad Autónoma donde radique su último domicilio conocido

58) Cuando los plazos se señalan por días, según la Ley 30/92 de Régimen Jurídico de las Administraciones Públicas y Procedimiento Administrativo Común:

- a) Se entenderán siempre naturales
- b) Se entenderán siempre hábiles
- c) Ambas son correctas
- d) Ambas son incorrectas

59) ¿Qué calendario comprenderá los días inhábiles en el Municipio de Gijón?

- a) El aprobado por la Administración del Estado
- b) El aprobado por la Comunidad Autónoma del Principado de Asturias
- c) El aprobado por el Ayuntamiento de Gijón
- d) La declaración de día inhábil no requiere su aprobación en un calendario

60) ¿Qué publicidad requiere el calendario de días inhábiles aprobado por una Comunidad Autónoma?

- a) Publicación en el B.O.E. exclusivamente
- b) Publicación en el B.O.P.A .exclusivamente
- c) Publicación en el B.O.E. y otros medios de difusión que garanticen su conocimiento
- d) Ninguna es correcta

61) ¿Podrá denegarse una solicitud de ampliación del plazo para presentar alegaciones?

- a) Cuando la solicitud sea presentada en plazo no puede denegarse nunca
- b) Puede denegarse exclusivamente en los procedimientos iniciados de oficio
- c) Sí, cuando la ampliación es susceptible de perjudicar derechos de terceros
- d) Únicamente puede denegarse cuando se trata de procedimientos disciplinarios

62) Cuando el derecho de acceso a archivos y registros sea denegado por motivos de interés público:

- a) El órgano competente dictará resolución motivada denegando el acceso
- b) No se requiere ningún tipo de acto pues es un supuesto contemplado en la Ley
- c) El interés público no puede dar lugar a la denegación del derecho de acceso a archivos y registros
- d) Todas las respuestas son incorrectas

63) ¿Cuál de estos es un órgano de asesoramiento adscrito a la Consejería de Presidencia, Justicia e Igualdad?

- a) Instituto Asturiano de la Mujer
- b) Escuela de Seguridad Pública del Principado de Asturias
- c) Oficina de Relaciones con la Junta General del Principado
- d) Consejo Asturiano de la Mujer

64) ¿Con qué Dirección General se relaciona el Instituto de Prevención de Riesgos Laborales en cuanto al ejercicio de las funciones de ejecución de la legislación en dicha materia?

- a) Con la Dirección General de Trabajo
- b) Con la Dirección General de Trabajo y Empleo
- c) Con la Dirección General de Trabajo, Seguridad Laboral y Empleo
- d) Con la Dirección General de Trabajo y Promoción de Empleo

65) ¿Dónde se encuentra la Oficina de Empleo de Gijón II?

- a) C/ Juan de Austria, s/n
- b) C/ Sor Juana Inés de la Cruz, 10
- c) C/ Avelino González Mallada, s/n
- d) C/ Fermín Canella, 2

66) ¿Cuándo y cómo se constituyen los Grupos Parlamentarios en la Junta General del Principado de Asturias?

- a) Dentro de los 3 días siguientes a la sesión constitutiva de la Cámara, mediante escrito dirigido a la Mesa
- b) Dentro de los 3 días siguientes a la sesión constitutiva de la Cámara, mediante escrito dirigido al Presidente de la Junta General
- c) Dentro de los 5 días siguientes a la sesión constitutiva de la Cámara, mediante escrito dirigido a la Mesa
- d) Dentro de los 5 días siguientes a la sesión constitutiva de la Cámara, mediante escrito dirigido al Presidente de la Junta General

67) ¿Cuándo debe constituirse la Diputación Permanente de la Junta General del Principado de Asturias?

- a) Dentro de los 10 días siguientes a la sesión constitutiva de la Cámara
- b) Dentro de los 15 días siguientes a la sesión constitutiva de la Cámara
- c) Dentro de los 5 días siguientes a la sesión constitutiva de la Cámara
- d) Dentro de los 20 días siguientes a la sesión constitutiva de la Cámara

68) ¿Cómo es la votación para elegir a los miembros de la Mesa de la Junta General?

- a) Votación ordinaria
- b) Votación pública por llamamiento
- c) Votación por papeletas
- d) Votación por procedimiento electrónico

69) ¿Dónde se encuentra ubicada la Vigilancia Aduanera de Gijón?

- a) C/ Padilla, 8
- b) C/ Libertad, 10
- c) C/ Claudio Alvargonzález, 30 (Muelles de Oriente)
- d) Avda. Príncipe de Asturias, 70

70) Localización del Instituto Geológico y Minero de España en Oviedo

- a) C/ General Yagüe, 5
- b) C/ Matemático Pedrayes, 25
- c) C/ Argüelles, 39
- d) C/ Manuel Pedregal, 8

71) ¿Dónde está situado el I.C.E.X. (Instituto de Comercio Exterior) en Oviedo?

- a) Plaza de España, 6-1º
- b) Plaza de España, 3-1º
- c) Plaza de España, 5-1º
- d) Plaza de España, 4-1º

72) Localización de la Oficina de Planificación Hidrológica en Oviedo

- a) Plaza de España, 2
- b) C/ Asturias, 8
- c) C/ Arquitecto Reguera, 13
- d) C/ Rosal, 5

73) El secuestro de publicaciones, grabaciones y otros medios de información solo podrá acordarse:

- a) Mediante petición gubernamental motivada
- b) Mediante resolución gubernamental motivada
- c) En virtud de resolución judicial
- d) En virtud de petición judicial

74) ¿Cuál de estas afirmaciones es falsa?

- a) La libertad ideológica podrá ser suspendida cuando se acuerde la declaración del estado de excepción
- b) La Administración Civil no podrá imponer sanciones que impliquen privación de libertad
- c) Se reconoce el derecho de fundación para fines de interés general
- d) Los poderes públicos fomentarán la educación sanitaria

75) Respecto a la negociación colectiva laboral, la Constitución garantiza:

- a) El derecho a la negociación colectiva laboral entre los trabajadores y los empresarios
- b) El derecho a la negociación colectiva laboral entre los representantes de los trabajadores y los representantes de los empresarios
- c) El derecho a la negociación colectiva social
- d) El derecho a la negociación colectiva entre los representantes de los trabajadores y empresarios

76) La Constitución española reconoce la libertad de empresa en el marco de la economía de mercado en:

- a) Artículo 38
- b) Artículo 28
- c) Artículo 37
- d) Artículo 33

77) Respecto al derecho de reunión, una de las siguientes afirmaciones no es correcta:

- a) Se reconoce en el artículo 21 de la Constitución
- b) Debe ser pacífica y sin armas
- c) En ningún caso requerirá comunicación previa
- d) No necesitará autorización previa

78) Cual de estas afirmaciones no es correcta

- a) El Presidente del Principado lo es también del Consejo de Gobierno
- b) El Presidente del Principado es nombrado por la Junta General de entre sus miembros
- c) El Presidente del Principado responde políticamente ante la Junta General
- d) El Presidente del Principado ostenta la ordinaria representación del Estado en Asturias

79) El Presidente del Principado podrá nombrar un Vicepresidente, que deberá ser:

- a) Consejero y tener la condición de Diputado de la Junta General
- b) Consejero, pero no podrá ostentar la condición de Diputado de la Junta General
- c) Consejero, pudiendo ser también Diputado de la Junta General, aunque no es necesario
- d) Es de libre elección, puede nombrar a cualquier persona que considere adecuada

80) ¿Cuál de las siguientes afirmaciones es correcta, respecto a los Consejeros?

- a) Los Consejeros tienen derecho a recibir el tratamiento de Excelentísimo
- b) Nombran y cesan a los Altos Cargos de su Consejería que requieran la forma de Decreto
- c) Formulan el Anteproyecto de Presupuesto de su Consejería
- d) Los Consejeros tienen que ser Diputados de la Junta General

PREGUNTAS DE RESERVA

81) Una de estas Consejerías no existe en la actual organización del Gobierno del Principado de Asturias, aprobada por el Decreto 14/2007, de 12 de julio:

- a) Medio Ambiente y Desarrollo Rural
- b) Administraciones Públicas y Portavoz del Gobierno
- c) Presidencia, Justicia e Igualdad
- d) Infraestructuras y Política Territorial

82) Uno de los siguientes Servicios no forma parte de la estructura de la Intervención General, dependiente de la Consejería de Economía y Asuntos Europeos:

- a) Servicio de Coordinación Económica
- b) Servicio de Control Financiero
- c) Servicio de Fiscalización e Intervención
- d) Servicio de Gestión de la Contabilidad

83) Dentro de la Consejería de Presidencia, Justicia e Igualdad, la Dirección General de Justicia se estructura en los siguientes Servicios:

- a) Servicio de Justicia, Servicio de Relaciones Institucionales y Servicio de Infraestructuras
- b) Servicio de Justicia del Menor, Servicio de Relaciones Judiciales y Servicio de Infraestructuras
- c) Servicio de Justicia del Menor, Servicio de Relaciones con la Administración de Justicia y Servicio de Infraestructuras
- d) Servicio de Justicia e Interior, Servicio de Relaciones con la Administración de Justicia y Servicio de Infraestructuras

84) ¿Cuál no es un Órgano Central de la Consejería de Industria y Empleo?

- a) Dirección General de Industria
- b) Dirección General de Trabajo y Empleo
- c) Dirección General de Minería y Energía
- d) Dirección General de Comercio, Autónomos y Economía Social

85) Según la Constitución española de 1978, ¿ante quién podrá interponer un ciudadano el recurso de amparo?

- a) Tribunal Constitucional
- b) Defensor del Pueblo
- c) Consejo General del Poder Judicial
- d) Ministro de Justicia

HOJA DE EXAMEN

NO FIRME ESTE EJERCICIO NI CONSIGNE NINGÚN OTRO DATO

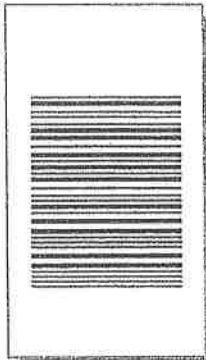

CUESTIONARIO

1 2 3 4

OPOSICIÓN

1 2 3 4

MARQUE
CORRECTAMENTE

BIEN

Haga sólo marcas
idénticas a ésta

ASÍ NO MARQUE



¡IMPORTANTE:
Una marca
defectuosa o
Insuficiente invalida
la respuesta

1 <input type="checkbox"/> A <input type="checkbox"/> B <input type="checkbox"/> C <input type="checkbox"/> D	39 <input type="checkbox"/> A <input type="checkbox"/> B <input type="checkbox"/> C <input type="checkbox"/> D	77 <input type="checkbox"/> A <input type="checkbox"/> B <input type="checkbox"/> C <input type="checkbox"/> D	115 <input type="checkbox"/> A <input type="checkbox"/> B <input type="checkbox"/> C <input type="checkbox"/> D
2 <input type="checkbox"/> <input type="checkbox"/> <input type="checkbox"/> <input type="checkbox"/>	40 <input type="checkbox"/> <input type="checkbox"/> <input type="checkbox"/> <input type="checkbox"/>	78 <input type="checkbox"/> <input type="checkbox"/> <input type="checkbox"/> <input type="checkbox"/>	116 <input type="checkbox"/> <input type="checkbox"/> <input type="checkbox"/> <input type="checkbox"/>
3 <input type="checkbox"/> <input type="checkbox"/> <input type="checkbox"/> <input type="checkbox"/>	41 <input type="checkbox"/> <input type="checkbox"/> <input type="checkbox"/> <input type="checkbox"/>	79 <input type="checkbox"/> <input type="checkbox"/> <input type="checkbox"/> <input type="checkbox"/>	117 <input type="checkbox"/> <input type="checkbox"/> <input type="checkbox"/> <input type="checkbox"/>
4 <input type="checkbox"/> <input type="checkbox"/> <input type="checkbox"/> <input type="checkbox"/>	42 <input type="checkbox"/> <input type="checkbox"/> <input type="checkbox"/> <input type="checkbox"/>	80 <input type="checkbox"/> <input type="checkbox"/> <input type="checkbox"/> <input type="checkbox"/>	118 <input type="checkbox"/> <input type="checkbox"/> <input type="checkbox"/> <input type="checkbox"/>
5 <input type="checkbox"/> <input type="checkbox"/> <input type="checkbox"/> <input type="checkbox"/>	43 <input type="checkbox"/> <input type="checkbox"/> <input type="checkbox"/> <input type="checkbox"/>	81 <input type="checkbox"/> <input type="checkbox"/> <input type="checkbox"/> <input type="checkbox"/>	119 <input type="checkbox"/> <input type="checkbox"/> <input type="checkbox"/> <input type="checkbox"/>
6 <input type="checkbox"/> A <input type="checkbox"/> B <input type="checkbox"/> C <input type="checkbox"/> D	44 <input type="checkbox"/> A <input type="checkbox"/> B <input type="checkbox"/> C <input type="checkbox"/> D	82 <input type="checkbox"/> A <input type="checkbox"/> B <input type="checkbox"/> C <input type="checkbox"/> D	120 <input type="checkbox"/> A <input type="checkbox"/> B <input type="checkbox"/> C <input type="checkbox"/> D
7 <input type="checkbox"/> <input type="checkbox"/> <input type="checkbox"/> <input type="checkbox"/>	45 <input type="checkbox"/> <input type="checkbox"/> <input type="checkbox"/> <input type="checkbox"/>	83 <input type="checkbox"/> <input type="checkbox"/> <input type="checkbox"/> <input type="checkbox"/>	121 <input type="checkbox"/> <input type="checkbox"/> <input type="checkbox"/> <input type="checkbox"/>
8 <input type="checkbox"/> <input type="checkbox"/> <input type="checkbox"/> <input type="checkbox"/>	46 <input type="checkbox"/> <input type="checkbox"/> <input type="checkbox"/> <input type="checkbox"/>	84 <input type="checkbox"/> <input type="checkbox"/> <input type="checkbox"/> <input type="checkbox"/>	122 <input type="checkbox"/> <input type="checkbox"/> <input type="checkbox"/> <input type="checkbox"/>
9 <input type="checkbox"/> <input type="checkbox"/> <input type="checkbox"/> <input type="checkbox"/>	47 <input type="checkbox"/> <input type="checkbox"/> <input type="checkbox"/> <input type="checkbox"/>	85 <input type="checkbox"/> <input type="checkbox"/> <input type="checkbox"/> <input type="checkbox"/>	123 <input type="checkbox"/> <input type="checkbox"/> <input type="checkbox"/> <input type="checkbox"/>
10 <input type="checkbox"/> <input type="checkbox"/> <input type="checkbox"/> <input type="checkbox"/>	48 <input type="checkbox"/> <input type="checkbox"/> <input type="checkbox"/> <input type="checkbox"/>	86 <input type="checkbox"/> <input type="checkbox"/> <input type="checkbox"/> <input type="checkbox"/>	124 <input type="checkbox"/> <input type="checkbox"/> <input type="checkbox"/> <input type="checkbox"/>
11 <input type="checkbox"/> A <input type="checkbox"/> B <input type="checkbox"/> C <input type="checkbox"/> D	49 <input type="checkbox"/> A <input type="checkbox"/> B <input type="checkbox"/> C <input type="checkbox"/> D	87 <input type="checkbox"/> A <input type="checkbox"/> B <input type="checkbox"/> C <input type="checkbox"/> D	125 <input type="checkbox"/> A <input type="checkbox"/> B <input type="checkbox"/> C <input type="checkbox"/> D
12 <input type="checkbox"/> <input type="checkbox"/> <input type="checkbox"/> <input type="checkbox"/>	50 <input type="checkbox"/> <input type="checkbox"/> <input type="checkbox"/> <input type="checkbox"/>	88 <input type="checkbox"/> <input type="checkbox"/> <input type="checkbox"/> <input type="checkbox"/>	126 <input type="checkbox"/> <input type="checkbox"/> <input type="checkbox"/> <input type="checkbox"/>
13 <input type="checkbox"/> <input type="checkbox"/> <input type="checkbox"/> <input type="checkbox"/>	51 <input type="checkbox"/> <input type="checkbox"/> <input type="checkbox"/> <input type="checkbox"/>	89 <input type="checkbox"/> <input type="checkbox"/> <input type="checkbox"/> <input type="checkbox"/>	127 <input type="checkbox"/> <input type="checkbox"/> <input type="checkbox"/> <input type="checkbox"/>
14 <input type="checkbox"/> <input type="checkbox"/> <input type="checkbox"/> <input type="checkbox"/>	52 <input type="checkbox"/> <input type="checkbox"/> <input type="checkbox"/> <input type="checkbox"/>	90 <input type="checkbox"/> <input type="checkbox"/> <input type="checkbox"/> <input type="checkbox"/>	128 <input type="checkbox"/> <input type="checkbox"/> <input type="checkbox"/> <input type="checkbox"/>
15 <input type="checkbox"/> <input type="checkbox"/> <input type="checkbox"/> <input type="checkbox"/>	53 <input type="checkbox"/> <input type="checkbox"/> <input type="checkbox"/> <input type="checkbox"/>	91 <input type="checkbox"/> <input type="checkbox"/> <input type="checkbox"/> <input type="checkbox"/>	129 <input type="checkbox"/> <input type="checkbox"/> <input type="checkbox"/> <input type="checkbox"/>
16 <input type="checkbox"/> A <input type="checkbox"/> B <input type="checkbox"/> C <input type="checkbox"/> D	54 <input type="checkbox"/> A <input type="checkbox"/> B <input type="checkbox"/> C <input type="checkbox"/> D	92 <input type="checkbox"/> A <input type="checkbox"/> B <input type="checkbox"/> C <input type="checkbox"/> D	130 <input type="checkbox"/> A <input type="checkbox"/> B <input type="checkbox"/> C <input type="checkbox"/> D
17 <input type="checkbox"/> <input type="checkbox"/> <input type="checkbox"/> <input type="checkbox"/>	55 <input type="checkbox"/> <input type="checkbox"/> <input type="checkbox"/> <input type="checkbox"/>	93 <input type="checkbox"/> <input type="checkbox"/> <input type="checkbox"/> <input type="checkbox"/>	131 <input type="checkbox"/> <input type="checkbox"/> <input type="checkbox"/> <input type="checkbox"/>
18 <input type="checkbox"/> <input type="checkbox"/> <input type="checkbox"/> <input type="checkbox"/>	56 <input type="checkbox"/> <input type="checkbox"/> <input type="checkbox"/> <input type="checkbox"/>	94 <input type="checkbox"/> <input type="checkbox"/> <input type="checkbox"/> <input type="checkbox"/>	132 <input type="checkbox"/> <input type="checkbox"/> <input type="checkbox"/> <input type="checkbox"/>
19 <input type="checkbox"/> <input type="checkbox"/> <input type="checkbox"/> <input type="checkbox"/>	57 <input type="checkbox"/> <input type="checkbox"/> <input type="checkbox"/> <input type="checkbox"/>	95 <input type="checkbox"/> <input type="checkbox"/> <input type="checkbox"/> <input type="checkbox"/>	133 <input type="checkbox"/> <input type="checkbox"/> <input type="checkbox"/> <input type="checkbox"/>
20 <input type="checkbox"/> <input type="checkbox"/> <input type="checkbox"/> <input type="checkbox"/>	58 <input type="checkbox"/> <input type="checkbox"/> <input type="checkbox"/> <input type="checkbox"/>	96 <input type="checkbox"/> <input type="checkbox"/> <input type="checkbox"/> <input type="checkbox"/>	134 <input type="checkbox"/> <input type="checkbox"/> <input type="checkbox"/> <input type="checkbox"/>
21 <input type="checkbox"/> A <input type="checkbox"/> B <input type="checkbox"/> C <input type="checkbox"/> D	59 <input type="checkbox"/> A <input type="checkbox"/> B <input type="checkbox"/> C <input type="checkbox"/> D	97 <input type="checkbox"/> A <input type="checkbox"/> B <input type="checkbox"/> C <input type="checkbox"/> D	135 <input type="checkbox"/> A <input type="checkbox"/> B <input type="checkbox"/> C <input type="checkbox"/> D
22 <input type="checkbox"/> <input type="checkbox"/> <input type="checkbox"/> <input type="checkbox"/>	60 <input type="checkbox"/> <input type="checkbox"/> <input type="checkbox"/> <input type="checkbox"/>	98 <input type="checkbox"/> <input type="checkbox"/> <input type="checkbox"/> <input type="checkbox"/>	136 <input type="checkbox"/> <input type="checkbox"/> <input type="checkbox"/> <input type="checkbox"/>
23 <input type="checkbox"/> <input type="checkbox"/> <input type="checkbox"/> <input type="checkbox"/>	61 <input type="checkbox"/> <input type="checkbox"/> <input type="checkbox"/> <input type="checkbox"/>	99 <input type="checkbox"/> <input type="checkbox"/> <input type="checkbox"/> <input type="checkbox"/>	137 <input type="checkbox"/> <input type="checkbox"/> <input type="checkbox"/> <input type="checkbox"/>
24 <input type="checkbox"/> <input type="checkbox"/> <input type="checkbox"/> <input type="checkbox"/>	62 <input type="checkbox"/> <input type="checkbox"/> <input type="checkbox"/> <input type="checkbox"/>	100 <input type="checkbox"/> <input type="checkbox"/> <input type="checkbox"/> <input type="checkbox"/>	138 <input type="checkbox"/> <input type="checkbox"/> <input type="checkbox"/> <input type="checkbox"/>
25 <input type="checkbox"/> <input type="checkbox"/> <input type="checkbox"/> <input type="checkbox"/>	63 <input type="checkbox"/> <input type="checkbox"/> <input type="checkbox"/> <input type="checkbox"/>	101 <input type="checkbox"/> <input type="checkbox"/> <input type="checkbox"/> <input type="checkbox"/>	139 <input type="checkbox"/> <input type="checkbox"/> <input type="checkbox"/> <input type="checkbox"/>
26 <input type="checkbox"/> A <input type="checkbox"/> B <input type="checkbox"/> C <input type="checkbox"/> D	64 <input type="checkbox"/> A <input type="checkbox"/> B <input type="checkbox"/> C <input type="checkbox"/> D	102 <input type="checkbox"/> A <input type="checkbox"/> B <input type="checkbox"/> C <input type="checkbox"/> D	140 <input type="checkbox"/> A <input type="checkbox"/> B <input type="checkbox"/> C <input type="checkbox"/> D
27 <input type="checkbox"/> <input type="checkbox"/> <input type="checkbox"/> <input type="checkbox"/>	65 <input type="checkbox"/> <input type="checkbox"/> <input type="checkbox"/> <input type="checkbox"/>	103 <input type="checkbox"/> <input type="checkbox"/> <input type="checkbox"/> <input type="checkbox"/>	141 <input type="checkbox"/> <input type="checkbox"/> <input type="checkbox"/> <input type="checkbox"/>
28 <input type="checkbox"/> <input type="checkbox"/> <input type="checkbox"/> <input type="checkbox"/>	66 <input type="checkbox"/> <input type="checkbox"/> <input type="checkbox"/> <input type="checkbox"/>	104 <input type="checkbox"/> <input type="checkbox"/> <input type="checkbox"/> <input type="checkbox"/>	142 <input type="checkbox"/> <input type="checkbox"/> <input type="checkbox"/> <input type="checkbox"/>
29 <input type="checkbox"/> <input type="checkbox"/> <input type="checkbox"/> <input type="checkbox"/>	67 <input type="checkbox"/> <input type="checkbox"/> <input type="checkbox"/> <input type="checkbox"/>	105 <input type="checkbox"/> <input type="checkbox"/> <input type="checkbox"/> <input type="checkbox"/>	143 <input type="checkbox"/> <input type="checkbox"/> <input type="checkbox"/> <input type="checkbox"/>
30 <input type="checkbox"/> <input type="checkbox"/> <input type="checkbox"/> <input type="checkbox"/>	68 <input type="checkbox"/> <input type="checkbox"/> <input type="checkbox"/> <input type="checkbox"/>	106 <input type="checkbox"/> <input type="checkbox"/> <input type="checkbox"/> <input type="checkbox"/>	144 <input type="checkbox"/> <input type="checkbox"/> <input type="checkbox"/> <input type="checkbox"/>
31 <input type="checkbox"/> A <input type="checkbox"/> B <input type="checkbox"/> C <input type="checkbox"/> D	69 <input type="checkbox"/> A <input type="checkbox"/> B <input type="checkbox"/> C <input type="checkbox"/> D	107 <input type="checkbox"/> A <input type="checkbox"/> B <input type="checkbox"/> C <input type="checkbox"/> D	145 <input type="checkbox"/> A <input type="checkbox"/> B <input type="checkbox"/> C <input type="checkbox"/> D
32 <input type="checkbox"/> <input type="checkbox"/> <input type="checkbox"/> <input type="checkbox"/>	70 <input type="checkbox"/> <input type="checkbox"/> <input type="checkbox"/> <input type="checkbox"/>	108 <input type="checkbox"/> <input type="checkbox"/> <input type="checkbox"/> <input type="checkbox"/>	146 <input type="checkbox"/> <input type="checkbox"/> <input type="checkbox"/> <input type="checkbox"/>
33 <input type="checkbox"/> <input type="checkbox"/> <input type="checkbox"/> <input type="checkbox"/>	71 <input type="checkbox"/> <input type="checkbox"/> <input type="checkbox"/> <input type="checkbox"/>	109 <input type="checkbox"/> <input type="checkbox"/> <input type="checkbox"/> <input type="checkbox"/>	147 <input type="checkbox"/> <input type="checkbox"/> <input type="checkbox"/> <input type="checkbox"/>
34 <input type="checkbox"/> <input type="checkbox"/> <input type="checkbox"/> <input type="checkbox"/>	72 <input type="checkbox"/> <input type="checkbox"/> <input type="checkbox"/> <input type="checkbox"/>	110 <input type="checkbox"/> <input type="checkbox"/> <input type="checkbox"/> <input type="checkbox"/>	148 <input type="checkbox"/> <input type="checkbox"/> <input type="checkbox"/> <input type="checkbox"/>
35 <input type="checkbox"/> <input type="checkbox"/> <input type="checkbox"/> <input type="checkbox"/>	73 <input type="checkbox"/> <input type="checkbox"/> <input type="checkbox"/> <input type="checkbox"/>	111 <input type="checkbox"/> <input type="checkbox"/> <input type="checkbox"/> <input type="checkbox"/>	149 <input type="checkbox"/> <input type="checkbox"/> <input type="checkbox"/> <input type="checkbox"/>
36 <input type="checkbox"/> A <input type="checkbox"/> B <input type="checkbox"/> C <input type="checkbox"/> D	74 <input type="checkbox"/> A <input type="checkbox"/> B <input type="checkbox"/> C <input type="checkbox"/> D	112 <input type="checkbox"/> A <input type="checkbox"/> B <input type="checkbox"/> C <input type="checkbox"/> D	150 <input type="checkbox"/> A <input type="checkbox"/> B <input type="checkbox"/> C <input type="checkbox"/> D
37 <input type="checkbox"/> <input type="checkbox"/> <input type="checkbox"/> <input type="checkbox"/>	75 <input type="checkbox"/> <input type="checkbox"/> <input type="checkbox"/> <input type="checkbox"/>	113 <input type="checkbox"/> <input type="checkbox"/> <input type="checkbox"/> <input type="checkbox"/>	151 <input type="checkbox"/> <input type="checkbox"/> <input type="checkbox"/> <input type="checkbox"/>
38 <input type="checkbox"/> <input type="checkbox"/> <input type="checkbox"/> <input type="checkbox"/>	76 <input type="checkbox"/> <input type="checkbox"/> <input type="checkbox"/> <input type="checkbox"/>	114 <input type="checkbox"/> <input type="checkbox"/> <input type="checkbox"/> <input type="checkbox"/>	152 <input type="checkbox"/> <input type="checkbox"/> <input type="checkbox"/> <input type="checkbox"/>

